

施工例



施工前

施工後

施工工程図

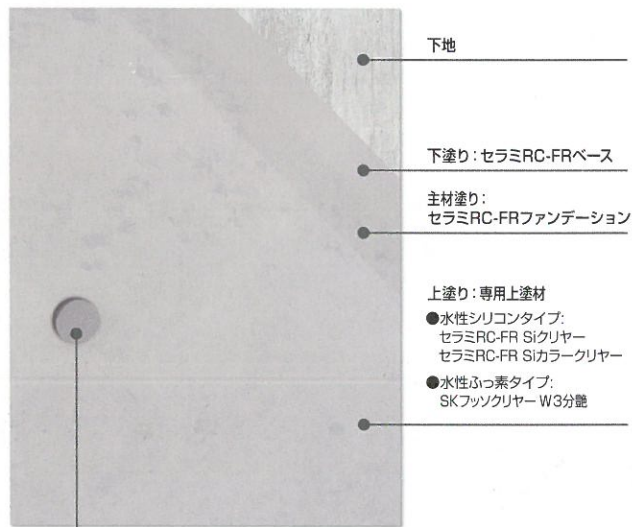

主材塗り: セラミRC-FR PC10色



施工前

施工後

セラミRC-FR工法

打放しファンデーションローラー工法

素材感そのままに
かつての美しさがよみがえります。

セラミRC-FR工法

打放しファンデーションローラー工法

専用ローラー
工法

エスケー化研株式会社

- 本社 大阪府茨木市中穂橋3-5-25 ☎ 072-621-7733 国際事業本部 ☎ 072-621-7727
 東京支社 東京都新宿区高田馬場1-31-18 ☎ 03-3204-6601 東京開発本部 ☎ 03-3204-3007
- | | | | |
|----------------------|-----------------------|-----------------------|-----------------------|
| 札幌支店 ☎ 011-784-4000 | 旭川営業所 ☎ 0166-51-8094 | 城東営業所 ☎ 03-3877-7770 | 姫路出張所 ☎ 079-281-5311 |
| 仙台支店 ☎ 022-259-2431 | 仙台支店 ☎ 022-388-8518 | 三多摩営業所 ☎ 042-564-5806 | 岡山営業所 ☎ 086-242-5520 |
| 東京支店 ☎ 03-3204-6601 | 青森営業所 ☎ 017-762-3855 | 横浜営業所 ☎ 045-820-2400 | 広島営業所 ☎ 082-943-5053 |
| 千葉支店 ☎ 043-304-0411 | 盛岡営業所 ☎ 019-654-8380 | 横浜支店 ☎ 045-820-5525 | 山口営業所 ☎ 083-924-7575 |
| 埼玉支店 ☎ 048-686-2391 | 郡山営業所 ☎ 024-962-7673 | 厚木営業所 ☎ 046-294-3686 | 高松営業所 ☎ 087-865-5411 |
| 横浜支店 ☎ 045-820-2400 | 新潟営業所 ☎ 025-285-8551 | 静岡営業所 ☎ 054-284-1877 | 松山出張所 ☎ 089-968-7240 |
| 名古屋支店 ☎ 052-561-7712 | 群馬営業所 ☎ 027-280-5350 | 浜松営業所 ☎ 053-462-7021 | 北九州営業所 ☎ 093-621-8505 |
| 京都支店 ☎ 075-646-3987 | 長野営業所 ☎ 026-239-8210 | 三河営業所 ☎ 0564-28-1614 | 福岡営業所 ☎ 092-622-5561 |
| 大阪支店 ☎ 072-621-7721 | 松本営業所 ☎ 0263-24-2677 | 北陸営業所 ☎ 076-266-1041 | 福岡支店 ☎ 092-622-5562 |
| 神戸支店 ☎ 078-671-0451 | 水戸営業所 ☎ 029-251-6515 | 名古屋営業所 ☎ 052-561-7712 | 大分営業所 ☎ 097-555-9081 |
| 広島支店 ☎ 082-943-5043 | 宇都宮営業所 ☎ 028-657-5555 | 名古屋支店 ☎ 052-561-7712 | 長崎営業所 ☎ 095-887-0871 |
| 福岡支店 ☎ 092-629-3427 | 熊本支店 ☎ 03-3204-6601 | 岐阜営業所 ☎ 058-273-1981 | 熊本営業所 ☎ 096-344-5650 |
| | 東京支店 ☎ 03-3204-6602 | 三重営業所 ☎ 059-236-5101 | 鹿児島営業所 ☎ 099-284-5321 |
| | 千葉営業所 ☎ 043-304-0411 | 大阪営業所 ☎ 072-621-7722 | 宮崎出張所 ☎ 0985-61-7779 |
| | 千葉支店 ☎ 043-304-0413 | 大阪支店 ☎ 072-621-7747 | 沖縄営業所 ☎ 098-882-5041 |
| | 埼玉営業所 ☎ 048-686-2391 | 南大阪営業所 ☎ 072-253-1910 | |
| | 埼玉支店 ☎ 048-686-1586 | 南支店 ☎ 078-671-0451 | |

URL <http://www.sk-kaken.co.jp>

大和工場・埼玉工場・神奈川工場・名古屋工場・大阪工場・兵庫工場・九州工場

●このカタログに記載の商品は予告なしに仕様や取り扱いを変更することがあります。
 ●また、このカタログに記載の内容について、無断転載・複製を禁じます。
 ●特記仕様がある場合はこれを最優先にしてください。詳しくは最寄りの各営業所へお問い合わせください。
 ●この見本帳の使用有効期限は2020年12月までです。それ以降のご使用は避けてください。

No.1712003-2D2
頒布価格 1,500円

CERAMI RC-FR SYSTEM

コンクリートの質感を再生 さらに専用クリアコートで汚れを防ぐ

セラミRC-FR工法は、打放しコンクリートの素材感、質感を独自のファンデーション塗装で復旧する新しいコンクリート保護工法です。

中塗り、上塗り塗料（クリアー）にはアクリルシリコン樹脂を採用しており、耐候性に優れるとともに、コンクリートの中性化を抑制します。また、下塗りから上塗りまでオール水性塗料、ローラー施工が可能で、現場作業性、安全性に優れています。

美観性

独自のファンデーション技術で打放しコンクリートの素材感、模様を再現します。打放しコンクリート色は10色の標準色の中から、また上塗りはクリアー仕上げ、半透明のカラークリアー仕上げから選択できます。

高耐候性

アクリルシリコン樹脂により、優れた耐候性を示し、紫外線や酸性雨によるコンクリートの劣化および、炭酸ガスによる中性化を抑制します。

超耐久性 (オプション仕様)

上塗りに超耐久型トップ「SK フッソクリアー W3分艶」を用いることで、更に優れた耐候性を発揮します。

作業性

既存のコンクリート下地を中塗り塗料により隠すため、従来のクリアー、カラークリアー工法と比較して下地補修が簡易で済み、工期短縮につながります。

安全設計

ローラー工法、水性塗料のため飛散や臭気が少なく、様々な施工環境で安心してご使用頂けます。

用途 一般内外壁面

適用下地 打放しコンクリート(新築・改修)
各種ボード(PC部材、押出成形セメント板他)

標準色(Pコン跡)

※上塗材は塗付していません。



○PFR-01



○PFR-02



○PFR-03

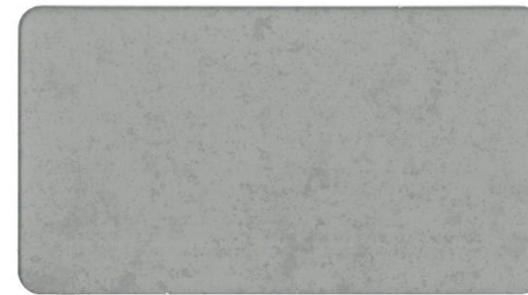

○BFR-01/FFR-01

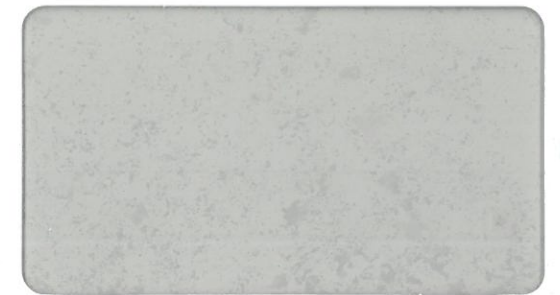

○BFR-02/FFR-02



○BFR-03/FFR-03



○BFR-04/FFR-04

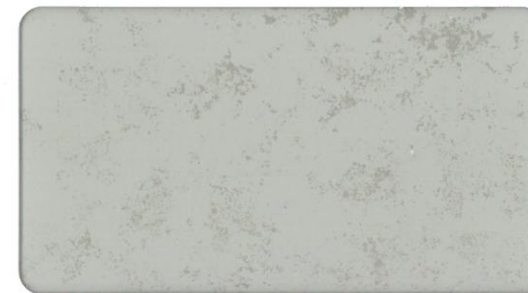

NEW ○BFR-05/FFR-05

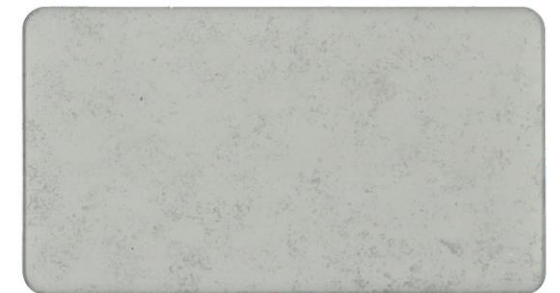

NEW ○BFR-06/FFR-06



NEW ○BFR-07/FFR-07



NEW ○BFR-08/FFR-08



NEW ○BFR-09/FFR-09

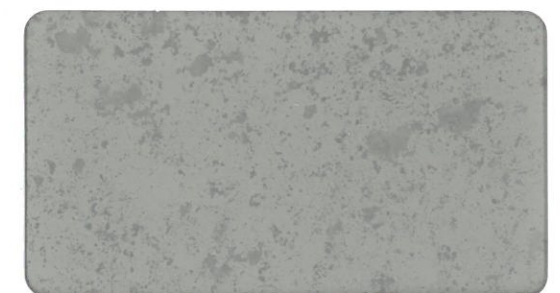

NEW ○BFR-10/FFR-10

●色番号は下塗色が BFR-00、主材色が FFR-00となります。なお上塗材には「セラミRC-FR Sクリアー」を塗付しています。
●掲載の見本は紙に塗付してありますので、実物と多少異なる場合があります。ご了承ください。また塗板がある場合は、塗板を最優先にしてください。
●色目により準備在庫されていないものがあります。納期など詳細については、最寄りの各営業所へお問い合わせください。
●景観法や条例に基づき「景観色彩ガイドライン」が制定されている地域では、使用できる建築外装の色が制限されます。このため地域によっては使用できない色彩も本見本帳に含まれている場合があります。また「景観色彩ガイドライン」は地域によって異なりますので、詳しくは建設地域の行政へお問い合わせの上、基準内の色彩をお使いください。
●The colour of actual materials may be slightly different from these samples on this catalogue.